

Bienvenus dans *L'itinéraire enchanté des Trenet, entre Castillet et Square*,  
réalisé en hommage à Claudius, Lucien, Louis et Charles, à l'occasion du centenaire de la mort de  
Claudius, architecte et des 111 ans de la naissance de Charles

[Cliquez ici](#) pour consulter l'itinéraire enchanté des Trenet

## Hôtel privé Archambaud

18 rue Ramon Llull

Le 21 octobre 1911, Melle Archambaud demande à la direction des travaux de la ville de Perpignan l'autorisation « *de construire un immeuble sur un terrain lui appartenant et sis en bordure du Boulevard du Square et d'une rue de la Nouvelle ville* ». La rue Ramon Llull n'est pas encore baptisée, et le « boulevard du Square » récemment aménagé depuis la démolition des remparts, ne s'appelle pas encore boulevard Jean Bourrat.

Cet hôtel privé, un des premiers du boulevard, dessiné par Claudius Trenet, édifié en 1913 non loin du célèbre « Café du Square », de style Art nouveau, révèle une architecture raffinée.

(Archives municipales Camille Fourquet, 5S1/9)



PETIT HOTEL PARTICULIER

Boulevard du Square et Rue.....

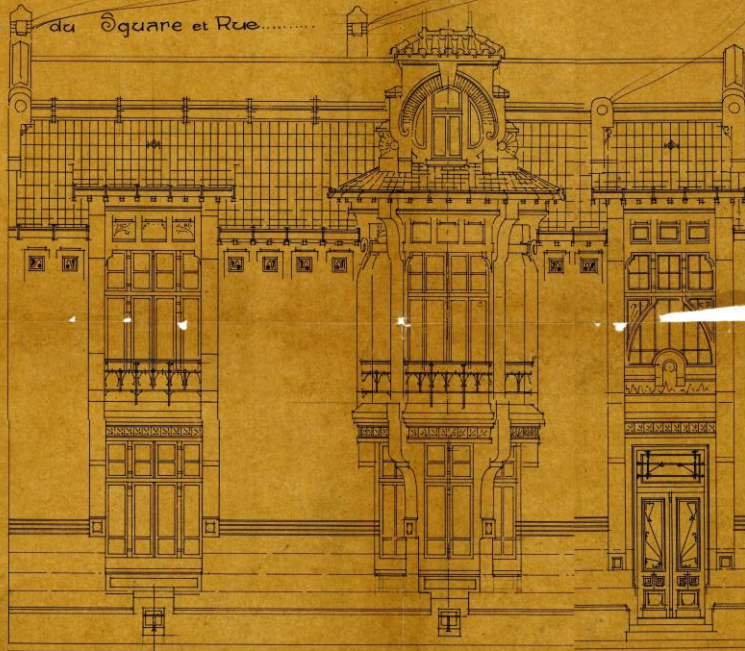

M<sup>lle</sup> L. ARCHAMBAUD  
— Propriétaire —

FAÇADE SUR LE BOULEVARD DU SQUARE

ENTRÉE SUR LA RUE.

Echelle de 0.02<sup>m</sup> par m.

Dessiné par l'Architecte.  
F. BARRONNET L<sup>e</sup>. 1911.

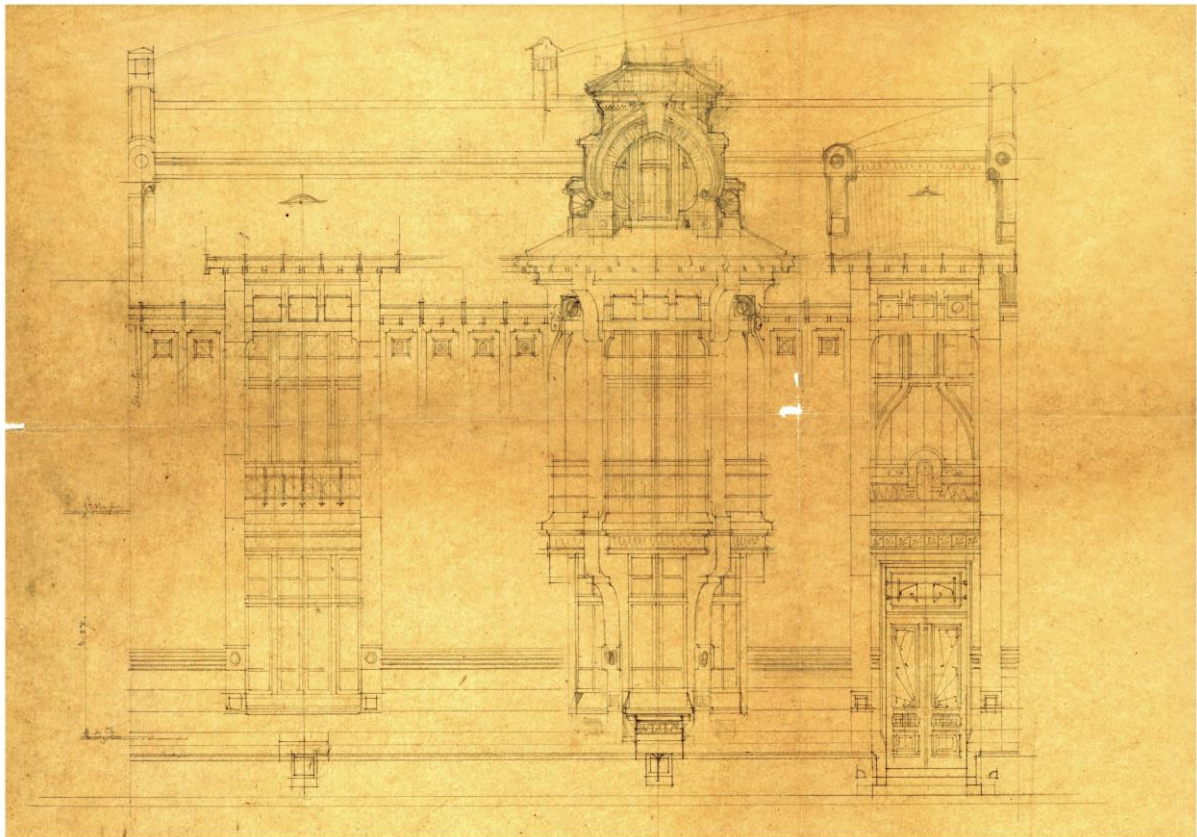

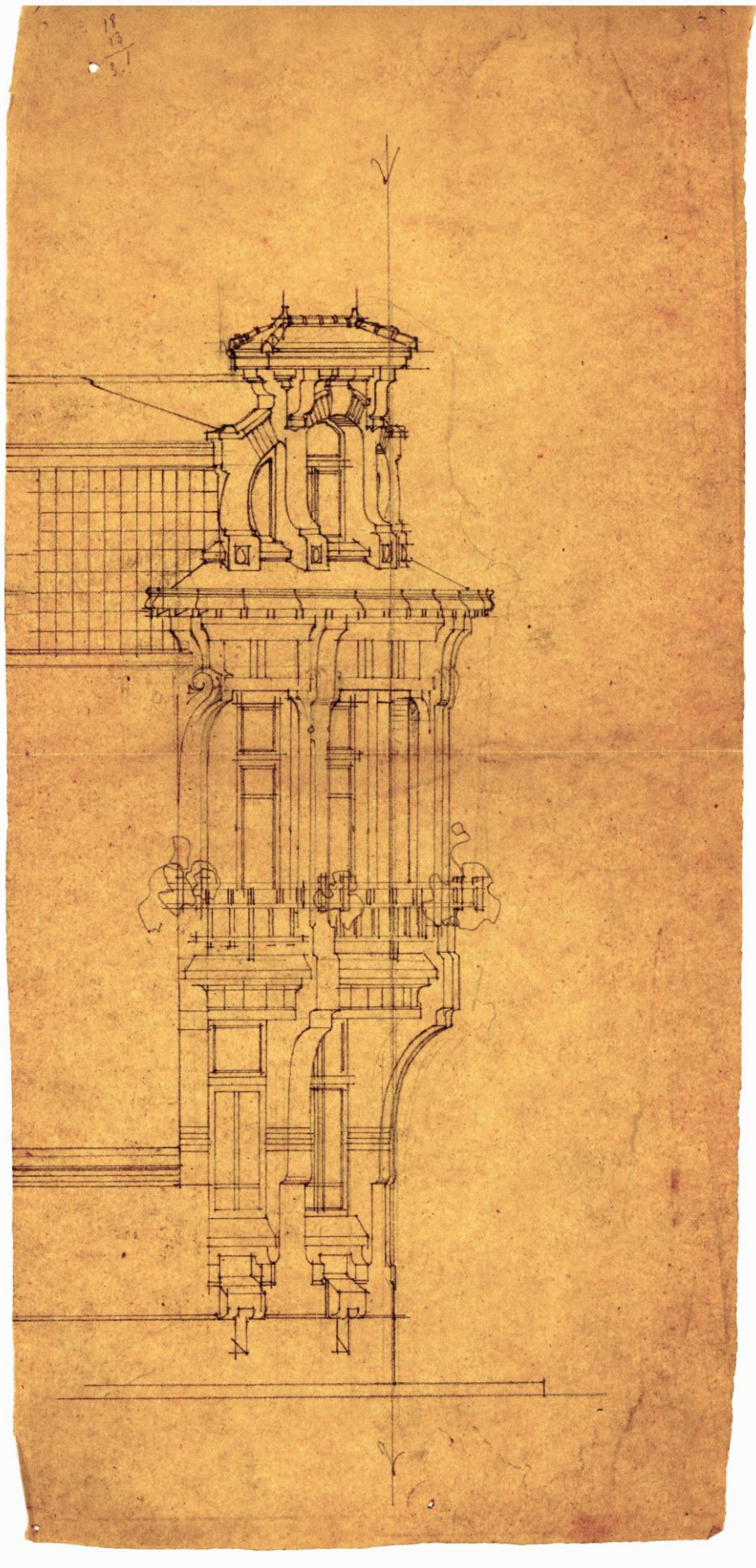

Mademoiselle L. Archambeau

Boulevard de Lyon.

Panneaux en fer forgé de la porte d'entrée

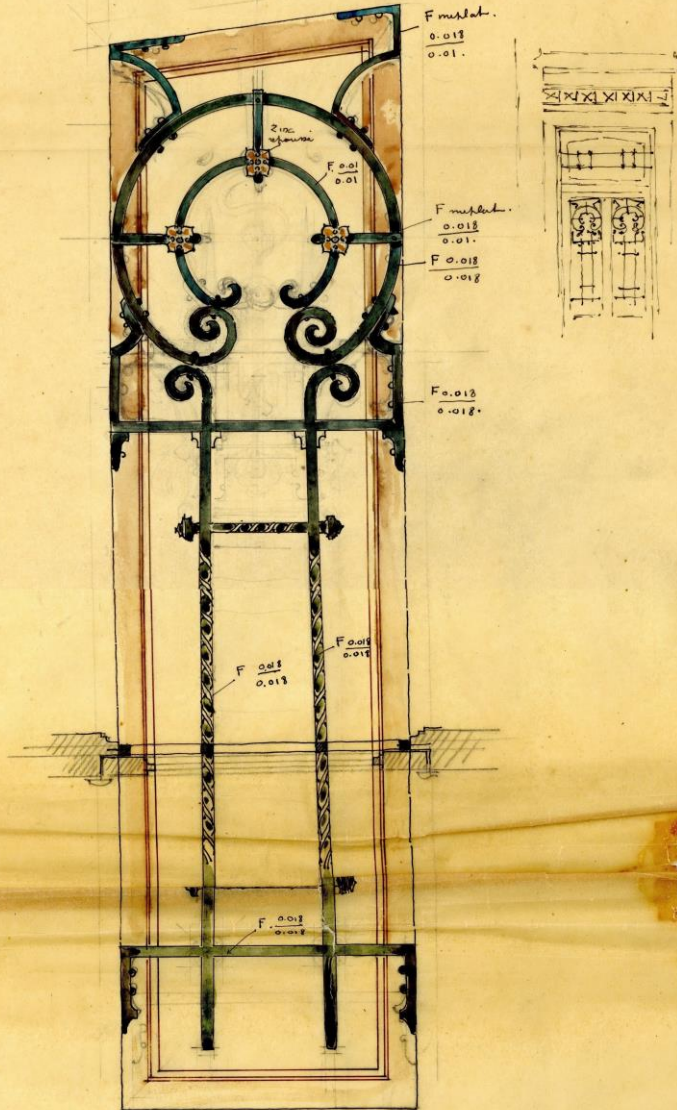

2. PANNEAUX semblables.

Echelle de 0.25 p. l.

Dessiné par l'architecte  
Perpignan le 1912

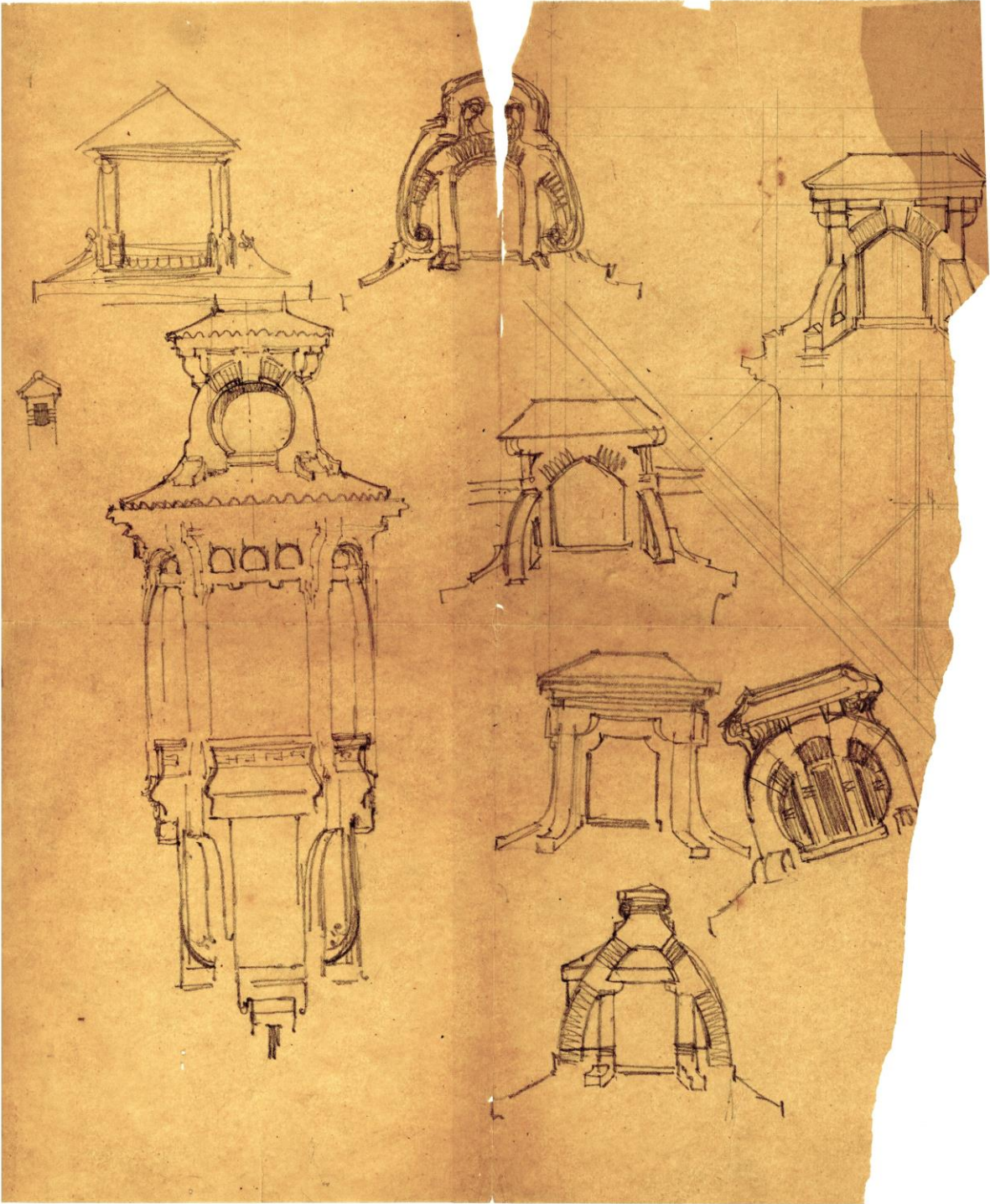

**EUGÈNE BADIE**  
Entrepreneur  
de MAÇONNERIE ET TRAVAUX PUBLICS

26 Avenue de la Gare  
BUREAUX 4 Rue du Conflent  
**PERPIGNAN**

*Pénon de Rigueur*

TELEPHONE 4-53

Le 2 Janvier 1913

Monsieur Crénet -  
- Architecte  
( E. W

Monsieur.

J'ai l'honneur de vous faire  
parvenir ci joint le duplicata  
de Situations et des factures  
concernant l'immeuble Chépeaud  
Veuillet & Co. Monsieur  
mes expressions salutations

J. A. E. Badie  
*[Signature]*

Exécutions: Le premier Samedi de chaque mois

LITH. A. FIGUÉ - PERPIGNAN



Photographie issue d'un tirage d'une plaque de verre de Claudius Trenet